

Bestuhlungsplan

Bestuhlungsplan Gebäude I Hörsaal 28



Ebene 13
Grundfläche Hörsaal: 103,55 m²

Stuhlabbmessung: 50 cm x 42 cm
Anzahl der Sitzplätze Gesamt:
96 Sitzplätze

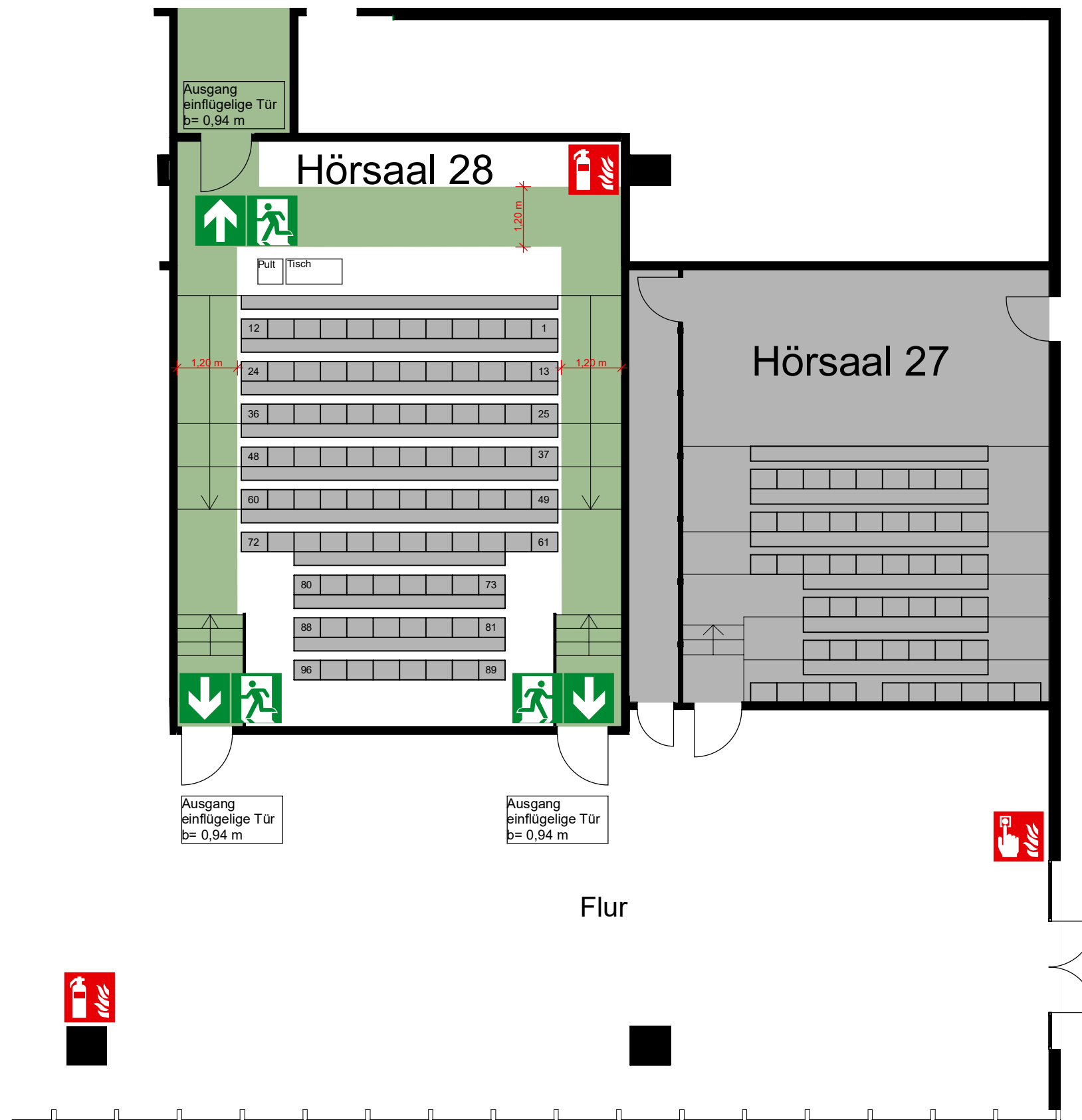
Fluchtwegbreiten b= 1,20 m
Ausgangsbreiten (Notausgänge):
b= 0,94 m (3x)



Legende

-  Rettungsweg / Notausgang
Emergency exit
-  Feuerlöscher
Fire extinguisher
-  Druckknopfmelder
Fire alarm call point

Freigegeben gem § 79 BauO NRW 2018

Datum _____ Unterschrift _____

Planinhalt / Plan content	
Bestuhlungsplan - Gebäude I - Hörsaal 28	
Projekt / Project	
Bergische Universität Wuppertal - Gebäude I und K	
Maßstab: / scale:	1:100
Datum: / date:	Dezember 2021
Plan Nr.: / plan no.:	BP-H28-01
Format: / format:	DIN ISO A3
Erstellt: / constructed:	INSA4 Brandschutzingenieure GmbH